ANMELDUNG

WIR FREUEN UNS AUF SIE

Damit wir besser planen können: Bitte melden Sie sich online an unter **www.homag.com/anmeldung** oder senden Sie diese Seite ausgefüllt zurück.

Ich werde die HOMAG FENSTER-TAGE besuchen

- ☐ am Dienstag, 7. Juli 2015
- ☐ am Mittwoch, 8. Juli 2015
- ☐ Ich komme in Begleitung von _____ Personen
- ☐ Hotelreservierung erwünscht vom _____ bis _____

  _____ Einzelzimmer _____ Doppelzimmer

Name

Firma

Straße/Postfach

PLZ/Ort

Telefon

HOMAG Holzbearbeitungssysteme GmbH
Homagstraße 3–5
72296 SCHOPFLOCH
DEUTSCHLAND
Tel. +49 7443 13-0
Fax +49 7443 13-2300
info@homag.de
www.homag.com

EINLADUNG

HOMAG FENSTER-TAGE

mit Premiere des neuen power**Profiler BMB 800/900**

Schopfloch, 7. und 8. Juli 2015

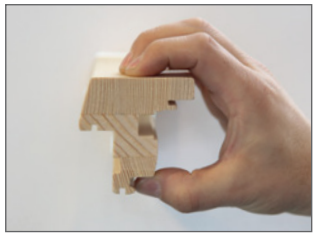

PRÄSENTATION & LIVE DEMO

- Der neue power**Profiler BMB 800/900** im Detail:
  Mehr Möglichkeiten und mehr Leistung für den Fensterbau
- Fensterfertigung live mit der **BMB 800** und **BMG 500**

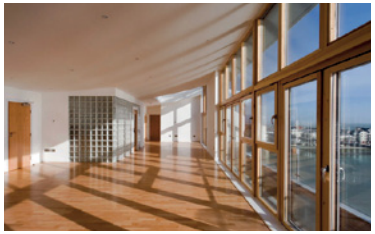

PROGRAMM für 7. und 8. Juli 2015

10:30 Uhr bis 12:30 Uhr – Fensterfertigung live
13:00 Uhr bis 15:00 Uhr – Vorstellung: Der neue power**Profiler** BMB 800/900 im Detail
15:00 Uhr bis 17:00 Uhr – Fensterfertigung live

VERANSTALTUNGSORT

HOMAG Holzbearbeitungssysteme GmbH
Homagstraße 3–5, 72296 Schopfloch

HOMAG FENSTER-TAGE
mit Premiere des neuen BMB 800/900 power**Profiler**

Sehr geehrte Damen und Herren,

seien Sie dabei wenn wir unser neues **BMB 800/900** power**Profiler** Maschinenkonzept vorstellen. Hierzu laden wir Sie gerne ein.

Die weltweite Erfahrung aus 20 Jahren CNC-Bearbeitungszentren für die Holzfensterfertigung ist die Basis der neuen Maschinengeneration – mit allen Möglichkeiten für die Fenstersysteme der Zukunft.

» **Alles im „Griff“** – Neue Greif- und Spanntechnik eröffnet neue Möglichkeiten in der Profilgestaltung

» **Hohe Leistung auf kleinem Raum** – Parallele Bearbeitung mehrere Bauteile und schneller Werkzeugwechsel, Beschickung und Entnahme an einer Stelle

» **Alles in einer Maschine** – Integration aller Bauteile: gerade Teile, Bogenteile, Türen und Ergänzungselemente

Überzeugen Sie sich von der Leistungsfähigkeit des neuen HOMAG power**Profilers**.

Auf Ihr Kommen freuen wir uns sehr!

Ulrich Schmitz

Geschäftsführer Vertrieb, Marketing, Service
HOMAG Holzbearbeitungssysteme GmbH